

## Objetivo do Fundo

O FUNDO tem como objetivo maximizar seu retorno e superar a variação do Índice de Mercado ANBIMA "IMA-B", no longo prazo, através da gestão ativa de uma carteira diversificada.

## Público Alvo

O FUNDO é destinado exclusivamente à aplicação de investidores qualificados.

## Política de Investimentos

A política de investimento do FUNDO consiste em tentar capturar as melhores oportunidades nos mercados de juros, câmbio, ações, dívida externa e commodities, a partir de uma sólida abordagem macroeconômica e de uma rigorosa avaliação dos riscos envolvidos, utilizando-se, para tanto, dos diversos instrumentos disponíveis no mercado à vista e no mercado de derivativos, no Brasil e no exterior.

## Retornos \*

	Jan	Fev	Mar	Abr	Mai	Jun	Jul	Ago	Set	Out	Nov	Dez	Ano	Início
<b>2014</b>										0.03%	2.09%	-2.33%	<b>-0.26%</b>	<b>-0.26%</b>
IMA-B										2.62%	2.14%	-1.91%	2.82%	2.82%
<b>2015</b>	5.28%	1.85%	-1.49%	-0.20%	5.14%	-1.84%	2.06%	-6.73%	-5.71%	2.70%	1.23%	1.99%	<b>3.55%</b>	<b>3.28%</b>
IMA-B	3.12%	0.54%	-0.28%	2.44%	2.57%	-0.27%	-0.73%	-3.11%	-0.68%	2.58%	1.03%	1.52%	8.88%	11.96%
<b>2016</b>	5.71%	2.92%	-0.66%	6.18%	-1.67%	5.56%	2.65%	1.29%	2.34%	2.25%	-3.63%	3.17%	<b>28.86%</b>	<b>33.09%</b>
IMA-B	1.91%	2.26%	5.31%	3.93%	-0.10%	1.93%	2.51%	0.89%	1.57%	0.64%	-1.22%	2.91%	24.81%	39.73%
<b>2017</b>	1.72%	5.63%	0.46%	0.13%	-4.97%	1.81%	5.01%	2.30%	2.86%	-2.37%	-0.98%	2.13%	<b>14.07%</b>	<b>51.82%</b>
IMA-B	1.87%	3.85%	1.04%	-0.32%	-1.19%	0.16%	4.00%	1.34%	1.81%	-0.38%	-0.76%	0.83%	12.79%	57.61%
<b>2018</b>	3.93%	0.63%	3.29%	-0.24%	-2.83%	0.73%	2.19%	-0.90%	0.50%	10.08%	-0.46%	0.01%	<b>17.65%</b>	<b>78.61%</b>
IMA-B	3.40%	0.55%	0.94%	-0.14%	-3.16%	-0.32%	2.32%	-0.45%	-0.15%	7.14%	0.90%	1.65%	13.06%	78.19%
<b>2019</b>	5.90%	-0.45%	-2.03%										<b>3.29%</b>	<b>84.49%</b>
IMA-B	4.37%	0.55%	0.58%										5.54%	88.07%

\* Dados a partir de 01.Oct.14, data de início das atividades do Fundo, líquidos de taxas de administração e performance porém brutos de impostos.

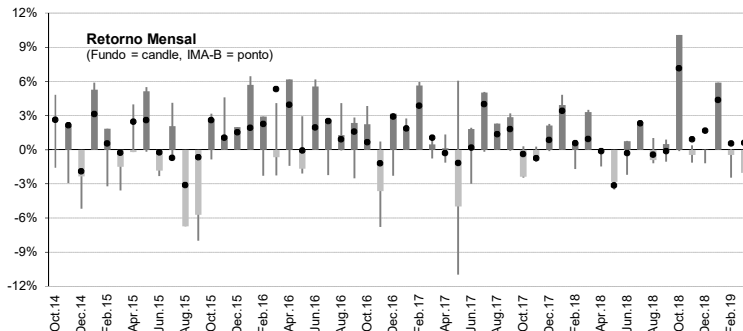
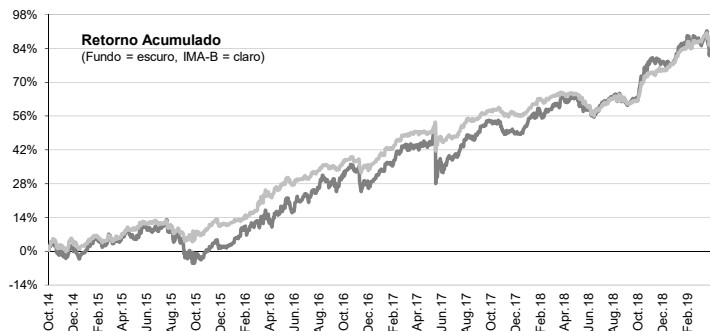

Estadísticas	Últimos 12 M	Início (54 M)
Meses Positivos	6	36
Meses Negativos	6	18
Meses acima do IMA-B	5	31
Meses abaixo do IMA-B	7	23
Retorno Mensal Máximo	10.08%	10.08%
Retorno Mensal Médio	1.04%	1.19%
Retorno Mensal Mínimo	-2.83%	-6.73%
Volatilidade (anualizada)	8.51%	13.69%
Sharpe (anualizado)	-	0.03
Retorno Acumulado	12.49%	84.49%
Patrimônio Líquido Médio	R\$ 91,144,919	R\$ 77,025,143
<b>Cota em 29.Mar.19</b>	<b>1.8448654</b>	
<b>Patrimônio Líquido em 29.Mar.19</b>	<b>R\$ 90,294,495</b>	

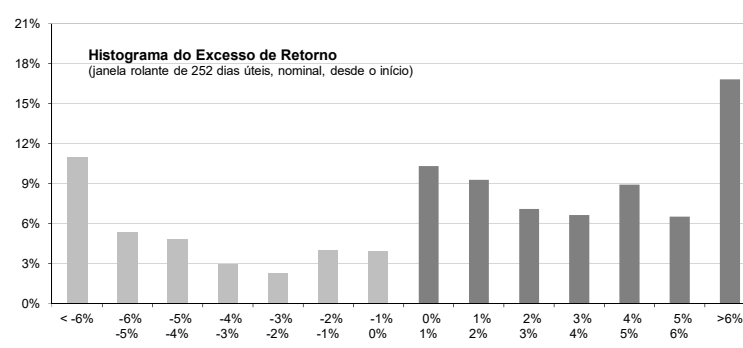

## Informações Gerais para Investidores

Aplicação Inicial Mínima.....	R\$ 50,000 / R\$ 20,000 (Conta e ordem)
Movimentação Mínima.....	R\$ 10,000
Saldo Mínimo.....	R\$ 50,000 / R\$ 20,000 (Conta e ordem)
Horário para Movimentação.....	Até as 14:00hs.
Aplicação.....	Cotização pelo fechamento, em D+0 da disponibilidade dos recursos.
	Favorecido: Ventor IMA-B Hedge FI Multimercado
	CNPJ: 19.941.946/0001-80
	Banco Itaú Unibanco S.A. (341) - Ag: 8541 - CC: 17492-9
Resgate.....	Cotização pelo fechamento, com pagamento em D+1 (útil).
	Cotização Padrão: Em D+30 (corridos) da solicitação.
	Cotização Antecipada: Em D+4 (úteis) da solicitação, por escrito. Incidirá taxa de saída de 10% sobre o valor total resgatado, a ser revertida para o FUNDO.
Taxa de Administração.....	2% a.a., provisionada por dia útil e paga mensalmente.
Taxa de Performance.....	20% do que exceder o IMA-B, provisionada por dia útil e paga anualmente.
Tributação.....	IR: O FUNDO perseguirá o tratamento tributário dos fundos de "Longo Prazo".
	IOF: Decrescente, até o 29º dia após a aplicação.
Administração.....	Intrag DTVM Ltda.
Custódia.....	Itaú Unibanco S.A.
Auditoria Independente.....	Ernst & Young Auditores Independentes.
Categoria ANBIMA.....	Fundo de Investimento Multimercado Macro (com Alavancagem).
Código ANBIMA.....	378003

## Ventor Investimentos Ltda.

Av. Aaulfo de Paiva, 1100 / 4º andar  
 Leblon - Rio de Janeiro - RJ  
 CEP: 22440-035  
 Tel: (21) 3804-8750  
[www.ventorinvestimentos.com.br](http://www.ventorinvestimentos.com.br)  
[atendimento@ventorinvestimentos.com.br](mailto:atendimento@ventorinvestimentos.com.br)

## Intrag DTVM Ltda.

Av. Brigadeiro Faria Lima, 3400 – 10º Andar  
 Itaim Bibi - São Paulo - SP  
 CEP: 04538-132  
 Tel: (11) 3072-6109  
[www.intrag.com.br](http://www.intrag.com.br)

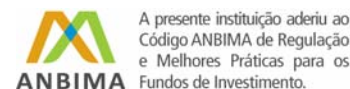

As informações contidas neste material de divulgação são de caráter exclusivamente informativo. Em atendimento à Instrução CVM nº 465, desde 02/05/2008 os fundos de ações e multimercado deixaram de apurar sua rentabilidade com base na cotação média das ações, passando a fazê-lo com base na cotação de fechamento. Assim, comparações de rentabilidade devem utilizar, para períodos anteriores a 02/05/2008, a cotação média dos índices de ações e, para períodos posteriores a esta data, a cotação de fechamento. Fundos de Investimentos não contam com a garantia do administrador, do gestor, de qualquer mecanismo de seguro, ou ainda, do fundo garantidor de crédito - FGC. As rentabilidades informadas são brutas de impostos. A rentabilidade obtida no passado não representa garantia de rentabilidade futura. Este fundo utiliza estratégias com derivativos como parte integrante de sua política de investimentos. Tais estratégias, da forma como são adotadas, podem resultar em significativas perdas patrimoniais para seus cotistas, podendo inclusive acarretar perdas superiores ao capital aplicado e a consequente obrigação do cotista de aportar recursos adicionais para cobrir o prejuízo do fundo. Ao investidor é recomendada a leitura cuidadosa do regulamento e do formulário de informações complementares do fundo antes de aplicar seus recursos. A descrição do tipo ANBIMA encontra-se disponível no formulário de informações complementares do fundo.