

Objetivo do Fundo

O FUNDO tem como objetivo maximizar seu retorno e superar a variação do Índice de Mercado ANBIMA "IMA-B", no longo prazo, através da gestão ativa de uma carteira diversificada.

Público Alvo

O FUNDO é destinado exclusivamente à aplicação de investidores qualificados.

Política de Investimentos

A política de investimento do FUNDO consiste em tentar capturar as melhores oportunidades nos mercados de juros, câmbio, ações, dívida externa e commodities, a partir de uma sólida abordagem macroeconômica e de uma rigorosa avaliação dos riscos envolvidos, utilizando-se, para tanto, dos diversos instrumentos disponíveis no mercado à vista e no mercado de derivativos, no Brasil e no exterior.

Retornos *

	Jan	Fev	Mar	Abr	Mai	Jun	Jul	Ago	Set	Out	Nov	Dez	Ano	Início
2014										0.03%	2.09%	-2.33%	-0.26%	-0.26%
IMA-B										2.62%	2.14%	-1.91%	2.82%	2.82%
2015	5.28%	1.85%	-1.49%	-0.20%	5.14%	-1.84%	2.06%	-6.73%	-5.71%	2.70%	1.23%	1.99%	3.55%	3.28%
IMA-B	3.12%	0.54%	-0.28%	2.44%	2.57%	-0.27%	-0.73%	-3.11%	-0.68%	2.58%	1.03%	1.52%	8.88%	11.96%
2016	5.71%	2.92%	-0.66%	6.18%	-1.67%	5.56%	2.65%	1.29%	2.34%	2.25%	-3.63%	3.17%	28.86%	33.09%
IMA-B	1.91%	2.26%	5.31%	3.93%	-0.10%	1.93%	2.51%	0.89%	1.57%	0.64%	-1.22%	2.91%	24.81%	39.73%
2017	1.72%	5.63%	0.46%	0.13%	-4.97%	1.81%	5.01%	2.30%	2.86%	-2.37%	-0.98%	2.13%	14.07%	51.82%
IMA-B	1.87%	3.85%	1.04%	-0.32%	-1.19%	0.16%	4.00%	1.34%	1.81%	-0.38%	-0.76%	0.83%	12.79%	57.61%
2018	3.93%	0.63%	3.29%	-0.24%	-2.83%	0.73%	2.19%	-0.90%	0.50%	10.08%	-0.46%		17.64%	78.59%
IMA-B	3.40%	0.55%	0.94%	-0.14%	-3.16%	-0.32%	2.32%	-0.45%	-0.15%	7.14%	0.90%		11.22%	75.30%

* Dados a partir de 01.Oct.14, data de início das atividades do Fundo, líquidos de taxas de administração e performance porém brutos de impostos.

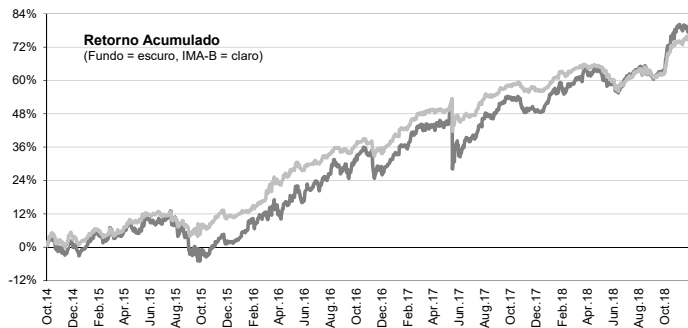

Estadísticas	Últimos 12 M	Início (50 M)
Meses Positivos	8	34
Meses Negativos	4	16
Meses acima do IMA-B	8	30
Meses abaixo do IMA-B	4	20
Retorno Mensal Máximo	10.08%	10.08%
Retorno Mensal Médio	1.59%	1.22%
Retorno Mensal Mínimo	-2.83%	-6.73%
Volatilidade (anualizada)	7.90%	13.98%
Sharpe (anualizado)	1.60	0.15
Retorno Acumulado	20.14%	78.59%
Patrimônio Líquido Médio	R\$ 91,883,880	R\$ 76,006,348
Cota em 30.Nov.18	1.7859494	
Patrimônio Líquido em 30.Nov.18	R\$ 87,450,192	

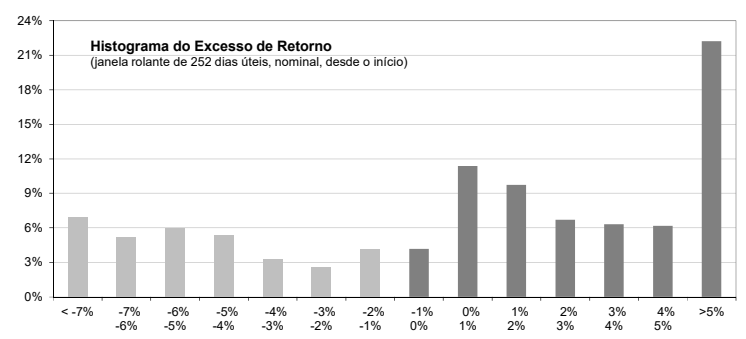
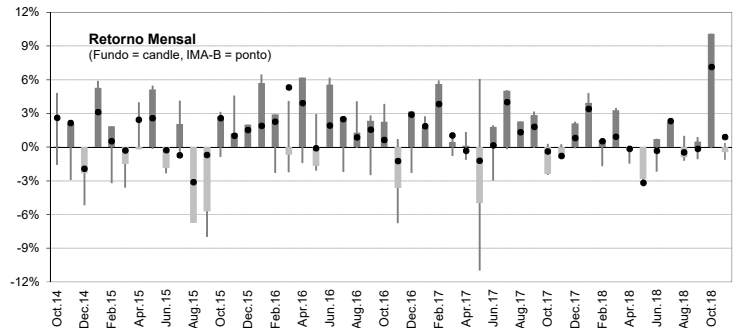

Informações Gerais para Investidores

Aplicação Inicial Mínima..... R\$ 50,000 / R\$ 20,000 (Conta e ordem)
 Movimentação Mínima..... R\$ 10,000
 Saldo Mínimo..... R\$ 50,000 / R\$ 20,000 (Conta e ordem)
 Horário para Movimentação..... Até as 14:00hs.

Aplicação..... Cotização pelo fechamento, em D+0 da disponibilidade dos recursos.

Favorecido: Ventor IMA-B Hedge FI Multimercado

CNPJ: 19.941.946/0001-80

Banco Itaú Unibanco S.A. (341) - Ag: 8541 - CC: 17492-9

Resgate..... Cotização pelo fechamento, com pagamento em D+1 (útil).

Cotização Padrão: Em D+30 (corridos) da solicitação.

Cotização Antecipada: Em D+4 (úteis) da solicitação, por escrito. Incidirá taxa de saída de 10% sobre o valor total resgatado, a ser revertida para o FUNDO.

Taxa de Administração..... 2% a.a., provisionada por dia útil e paga mensalmente.

Taxa de Performance..... 20% do que exceder o IMA-B, provisionada por dia útil e paga anualmente.

Tributação..... IR: O FUNDO perseguirá o tratamento tributário dos fundos de "Longo Prazo".

IOF: Decrescente, até o 29º dia após a aplicação.

Administração..... Intrag DTVM Ltda.

Custódia..... Itaú Unibanco S.A.

Auditoria Independente..... Ernst & Young Auditores Independentes.

Categoria ANBIMA..... Fundo de Investimento Multimercado Macro (com Alavancagem).

Código ANBIMA..... 378003

Ventor Investimentos Ltda.

Av. Aatúlo de Paiva, 1100 / 4º andar

Leblon - Rio de Janeiro - RJ

CEP: 22440-035

Tel: (21) 3804-8750

www.ventorinvestimentos.com.br

atendimento@ventorinvestimentos.com.br

Intrag DTVM Ltda.

Av. Brigadeiro Faria Lima, 3400 - 10º Andar

Itaim Bibi - São Paulo - SP

CEP: 04538-132

Tel: (11) 3072-6109

www.intrag.com.br



A presente instituição aderiu ao Código ANBIMA de Regulação e Melhores Práticas para os Fundos de Investimento.