

## Objetivo do Fundo

O FUNDO tem como objetivo maximizar seu retorno e superar a variação do Índice de Mercado ANBIMA "IMA-B", no longo prazo, através da gestão ativa de uma carteira diversificada.

## Público Alvo

O FUNDO é destinado exclusivamente à aplicação de investidores qualificados.

## Retornos \*

	Jan	Fev	Mar	Abr	Mai	Jun	Jul	Ago	Set	Out	Nov	Dez	Ano	Início
<b>2014</b>										0.03%	2.09%	-2.33%	<b>-0.26%</b>	<b>-0.26%</b>
IMA-B										2.62%	2.14%	-1.91%	2.82%	2.82%
<b>2015</b>	5.28%	1.85%	-1.49%	-0.20%	5.14%	-1.84%	2.06%	-6.73%	-5.71%	2.70%	1.23%	1.99%	<b>3.55%</b>	<b>3.28%</b>
IMA-B	3.12%	0.54%	-0.28%	2.44%	2.57%	-0.27%	-0.73%	-3.11%	-0.68%	2.58%	1.03%	1.52%	8.88%	11.96%
<b>2016</b>	5.71%	2.92%	-0.66%	6.18%	-1.67%	5.56%	2.65%	1.29%	2.34%	2.25%	-3.63%	3.17%	<b>28.86%</b>	<b>33.09%</b>
IMA-B	1.91%	2.26%	5.31%	3.93%	-0.10%	1.93%	2.51%	0.89%	1.57%	0.64%	-1.22%	2.91%	24.81%	39.73%
<b>2017</b>	1.72%	5.63%	0.46%	0.13%	-4.97%	1.81%	5.01%	2.30%	2.86%	-2.37%	-0.98%	2.13%	<b>14.07%</b>	<b>51.82%</b>
IMA-B	1.87%	3.85%	1.04%	-0.32%	-1.19%	0.16%	4.00%	1.34%	1.81%	-0.38%	-0.76%	0.83%	12.79%	57.61%
<b>2018</b>	3.93%	0.63%	3.29%	-0.24%									<b>7.76%</b>	<b>63.60%</b>
IMA-B	3.40%	0.55%	0.94%	-0.14%									4.79%	65.16%

\* Dados a partir de 01.Out.14, data de início das atividades do Fundo, líquidos de taxas de administração e performance porém brutos de impostos.

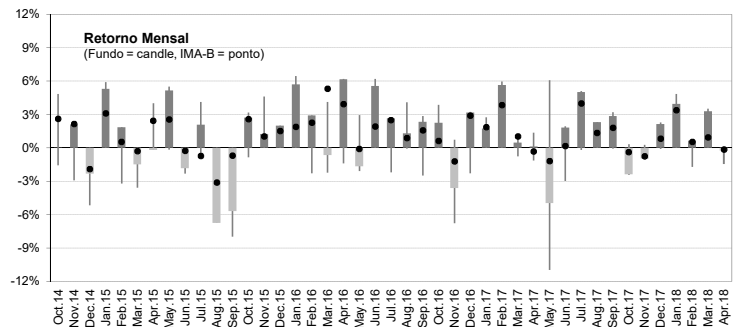
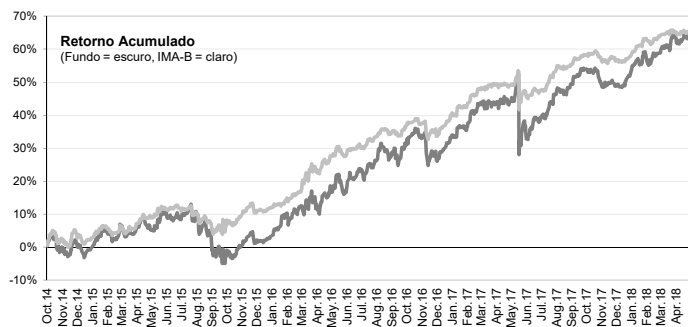

	Últimos 12 M	Início (43 M)
Meses Positivos	8	30
Meses Negativos	4	13
Meses acima do IMA-B	8	26
Meses abaixo do IMA-B	4	17
Retorno Mensal Máximo	5.01%	6.18%
Retorno Mensal Médio	1.12%	1.20%
Retorno Mensal Mínimo	-4.97%	-6.73%
Volatilidade (anualizada)	18.48%	14.69%
Sharpe (anualizado)	0.40	0.06
Sortino (anualizado)	0.32	0.06
Retorno Acumulado	13.73%	63.60%
Patrimônio Líquido Médio	R\$ 94,437,655	R\$ 73,301,811
<b>Cota em 30.Abr.18</b>	<b>1.6360183</b>	
<b>Patrimônio Líquido em 30.Abr.18</b>	<b>R\$ 91,729,015</b>	

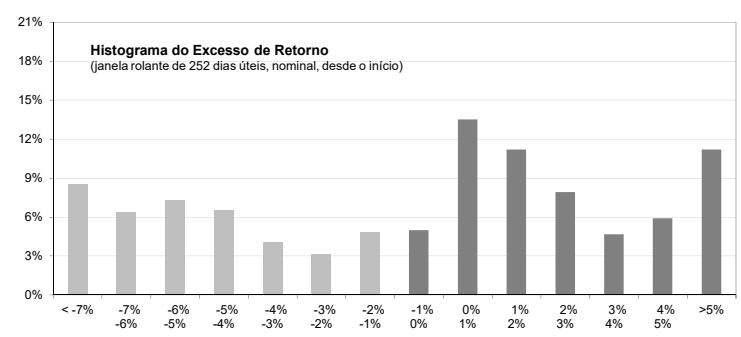

## Informações Gerais para Investidores

Aplicação Mínima.....	R\$ 500,000.00
Movimentação Mínima.....	R\$ 50,000.00
Saldo Mínimo.....	R\$ 300,000.00
Horário para Movimentação.....	Até as 14:00hs. Em se tratando de 1ª aplicação, até as 13:00hs.
Aplicação.....	Cotização pelo fechamento, em D+0 da disponibilidade dos recursos. Favorecido: Ventor IMA-B Hedge FI Multimercado CNPJ: 19.941.946/0001-80 Banco Itaú Unibanco S.A. (341) - Ag: 8541 - CC: 17492-9
Resgate.....	Cotização pelo fechamento, com pagamento em D+1 (útil). Cotização Padrão: No último dia útil de cada trimestre civil. A solicitação deverá ser feita até o dia 15 do segundo mês do trimestre (aprox. 45 dias antes), caso contrário a cotização ocorrerá no último dia útil do trimestre civil seguinte. Cotização Antecipada: Em D+4 (úteis) da solicitação, por escrito. Incidirá taxa de saída de 10% sobre o valor total resgatado, a ser revertida para o FUNDO.
Taxa de Administração.....	2% a.a., provisionada por dia útil e paga mensalmente.
Taxa de Performance.....	20% do que exceder o IMA-B, provisionada por dia útil e paga anualmente.
Tributação.....	IR: O FUNDO perseguirá o tratamento tributário dos fundos de "Longo Prazo". IOF: Decrescente, até o 29º dia após a aplicação.
Administração.....	Intrag DTVM Ltda.
Custódia.....	Itaú Unibanco S.A.
Auditoria Independente.....	Ernst & Young Auditores Independentes.
Categoria ANBIMA.....	Fundo de Investimento Multimercado Macro (com Alavancagem).
Código ANBIMA.....	378003

## Ventor Investimentos Ltda.

Av. Ataulfo de Paiva, 1100 / 4º andar  
Leblon - Rio de Janeiro - RJ  
CEP: 22440-035  
Tel: (21) 3804-8750  
Fax: (21) 3804-8754  
[www.ventorinvestimentos.com.br](http://www.ventorinvestimentos.com.br)  
[atendimento@ventorinvestimentos.com.br](mailto:atendimento@ventorinvestimentos.com.br)

## Intrag DTVM Ltda.

Av. Brigadeiro Faria Lima, 3400 - 10º Andar  
Itaim Bibi - São Paulo - SP  
CEP: 04538-132  
Tel: (11) 3072-6109  
[www.intrag.com.br](http://www.intrag.com.br)

